

GUIA DE RETORNO

ATIVIDADES PRESENCIAIS

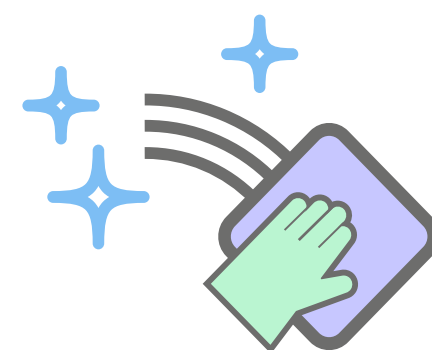

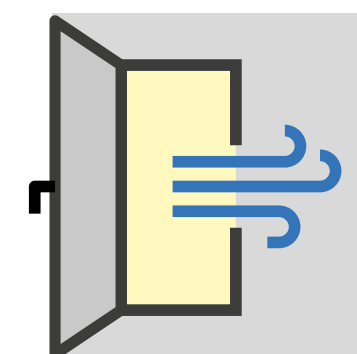
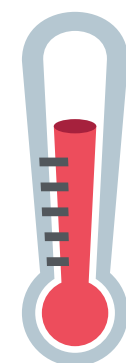
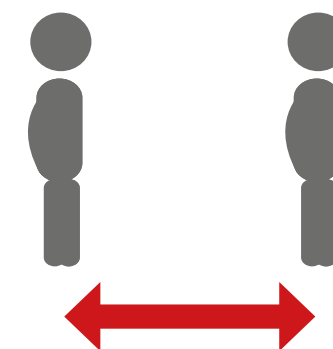
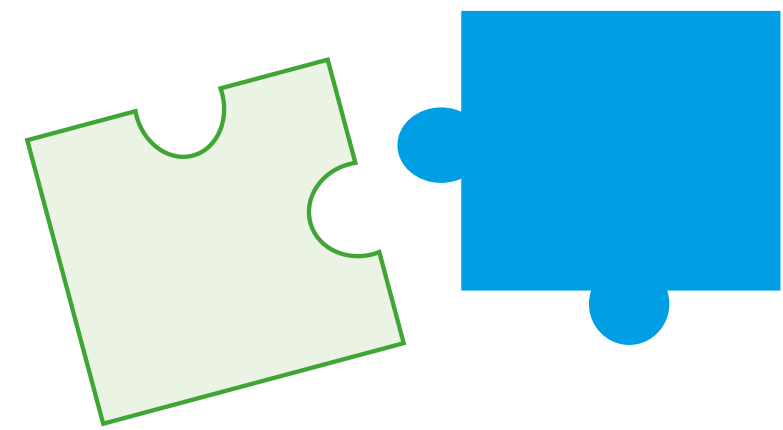
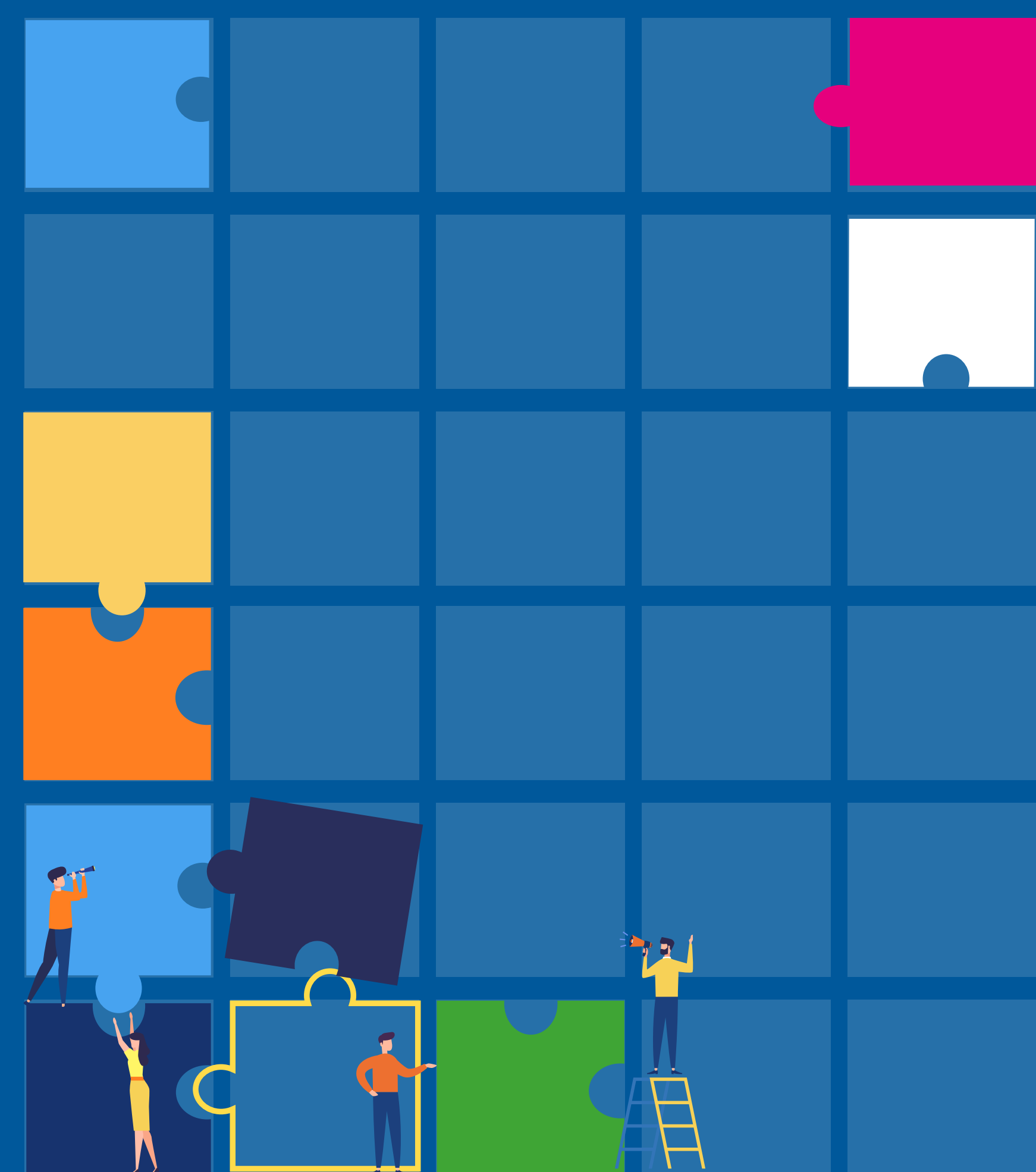

DE VOLTA À ESCOLA

Enquanto você se prepara para o retorno à escola, estamos trabalhando para recebê-lo(a) com toda segurança e carinho. Este guia tem como objetivo fornecer orientações simples para a retomada das aulas.

*A ATITUDE É INDIVIDUAL,
O BENEFÍCIO É COLETIVO.*

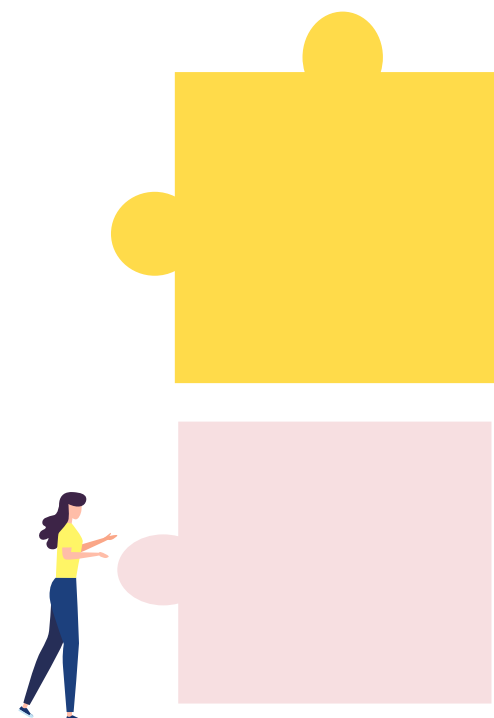

NOVOS HÁBITOS, NOVAS ATITUDES

MÁSCARA



Ela nos mantém protegidos. Use sempre!

Seu uso é **obrigatório** em todos os ambientes da escola

Trocar a cada 3 horas
(ou conforme necessidade)

Trazer máscaras extras
(mínimo de 5 por dia)

NOVOS HÁBITOS, NOVAS ATITUDES

HIGIENIZAÇÃO FREQUENTE DAS MÃOS



ÁGUA E SABÃO

Por no mínimo 20 segundos



ÁLCOOL GEL 70%

Disponível em todos os ambientes

CUBRA O ROSTO COM O ANTEBRAÇO

Ao tossir ou espirrar



CUIDADOS PARA ENTRAR NA ESCOLA

REGRAS



AFERIÇÃO DA TEMPERATURA NA ENTRADA

Temperatura **>37,5** não poderá entrar na escola



LIMPEZA DOS CALÇADOS

Nos tapetes sanitizantes nas entradas

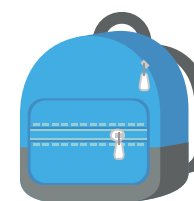

HIGIENIZAÇÃO DAS MOCHILAS E LANCHEIRAS

Borrifador com álcool 70%



RESTRIÇÃO DE ACESSO À ESCOLA

Visitantes, acompanhantes e fornecedores

DISTANCIAMENTO SOCIAL

INTERAÇÃO COM COLEGAS

Sabemos que a saudade é grande, mas **NÃO É PERMITIDO realizar contato físico**, como aperto de mão, abraço ou beijo. Um tchauzinho de longe já cumpre o papel.

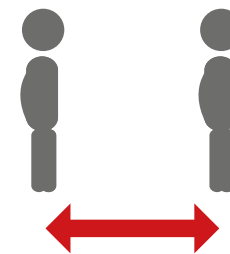

RESPEITAR o distanciamento de **1,5m** durante as aulas, refeições e ao brincar

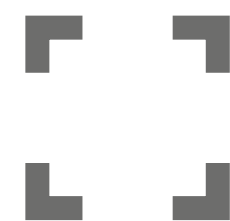

ORGANIZAÇÃO DOS ESPAÇOS

As salas de aulas e espaços estão organizados e sinalizados conforme os protocolos oficiais



AGLOMERAÇÃO? **Não!**

Reveze a utilização de áreas com espaço reduzido



Não serão permitidos festas, reuniões, palestras ou **eventos presenciais**, por enquanto

AMBIENTE SEGURO SEMPRE

CUIDADO COM OS ESPAÇOS

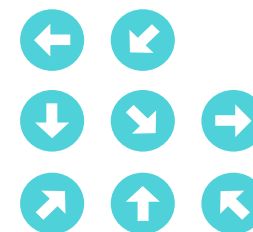

SINALIZAÇÃO VISUAL

Com as medidas e regras de utilização em todos os ambientes da escola

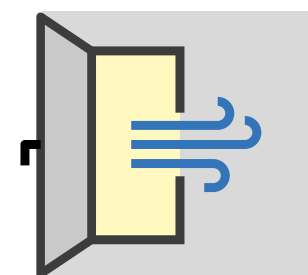

JANELAS E PORTAS ABERTAS



HIGIENIZAÇÃO

Adequada e permanente dos espaços



AR-CONDICIONADO apenas em modo ventilador

**AMBIENTE
SEGURO SEMPRE**

CUIDADO COM OS ESPAÇOS



CAMPANHA DE CONSCIENTIZAÇÃO

Informes periódicos

Blitz - ações de reforço das novas regras



**TREINAMENTO CONSTANTE DE
TODA EQUIPE**

HORA DE COMER

ALIMENTAÇÃO

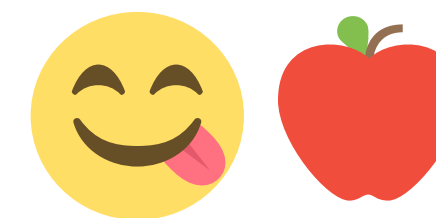

INTERVALOS

Horários escalonados



CANTINA

Encomenda preferencialmente antecipada



REFEITÓRIO

O serviço de alimentação seguirá os protocolos de acordo com a legislação vigente



BEBEDOUROS

Trazer sua própria garrafa de água cheia
Ativação dos **bebedouros por sensor**, apenas para encher garrafas



ENTRADAS E SAÍDAS

AULAS PRESENCIAIS



Embarque e desembarque serão feitos pelos responsáveis de cada aluno(a)



Alunos(as) entrarão na escola desacompanhados(as)



Ordem de saída:
Educação infantil seguido por EFI, EFII e Ensino Médio

SAÚDE EM

1º LUGAR

ATENÇÃO:

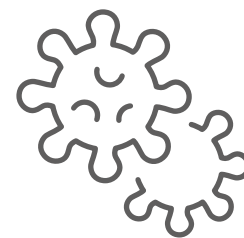

A manifestação da Covid – 19 pode variar de pessoa para pessoa



Os **sintomas mais comuns** são: febre, tosse, dor de cabeça, diarreia, cansaço extremo, perda de paladar e olfato, além da dificuldade em respirar



Caso você apresente um dos sintomas acima, não venha à escola. Converse com sua família e busque orientação médica

EU TESTAR POSITIVO



E SE ...



Seguir orientação médica



Afastamento



Notificar a escola

EU ME SENTIR MAL DURANTE A AULA

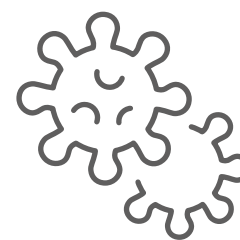

Sintomas Covid- 19



Atendimento na Enfermaria



Escola entra em contato com a família



Família vem buscar rapidamente



Quarentena na residência por 14 dias
(ou conforme recomendação médica)

E SE ...

UM COLEGA OU PROFESSOR FICAR DOENTE

E SE ...



A escola avisará as famílias dos alunos que tiveram contato



Monitoramento de todos por 14 dias



Importante: todos os casos serão avaliados pontualmente



BEM ESTAR

CUIDE TAMBÉM DA SAÚDE MENTAL



Converse com um professor, coordenador
ou assistência de direção.

GRUPOS DE RISCO



Afastamento ou
conforme orientação médica

ATENÇÃO ESPECIAL

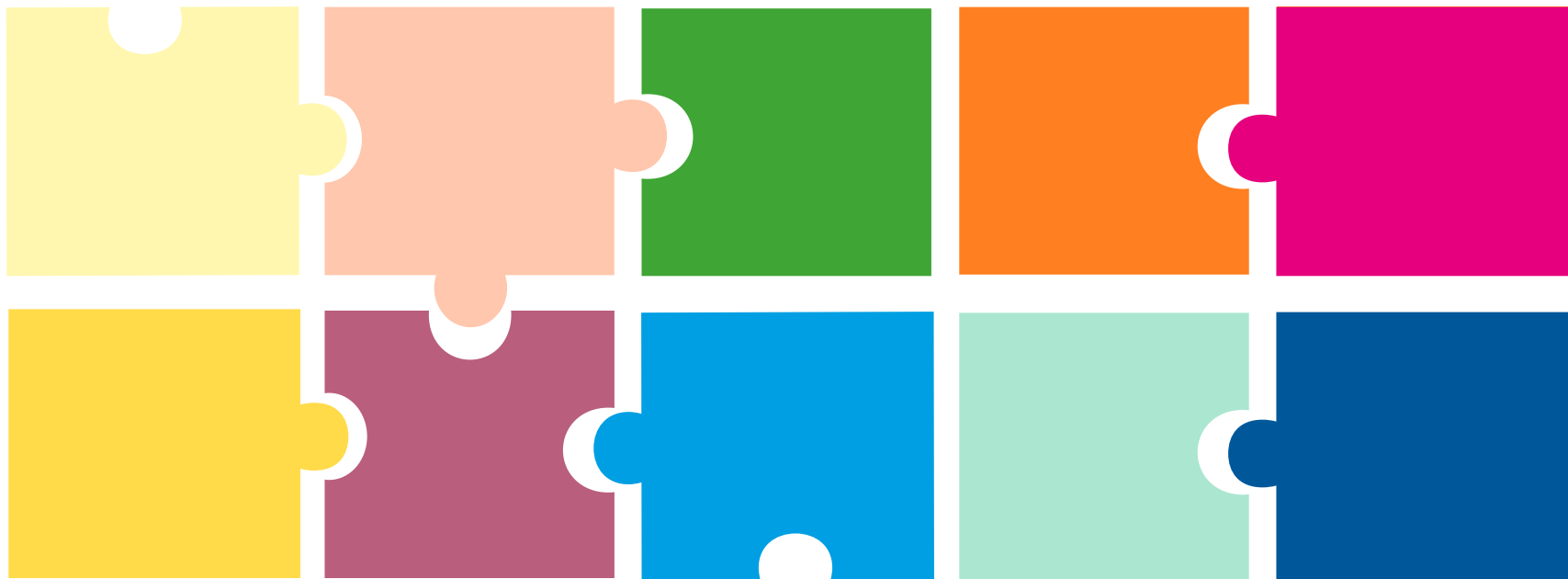

ANTES DE SAIR DE CASA



CHECKLIST DA SAÚDE

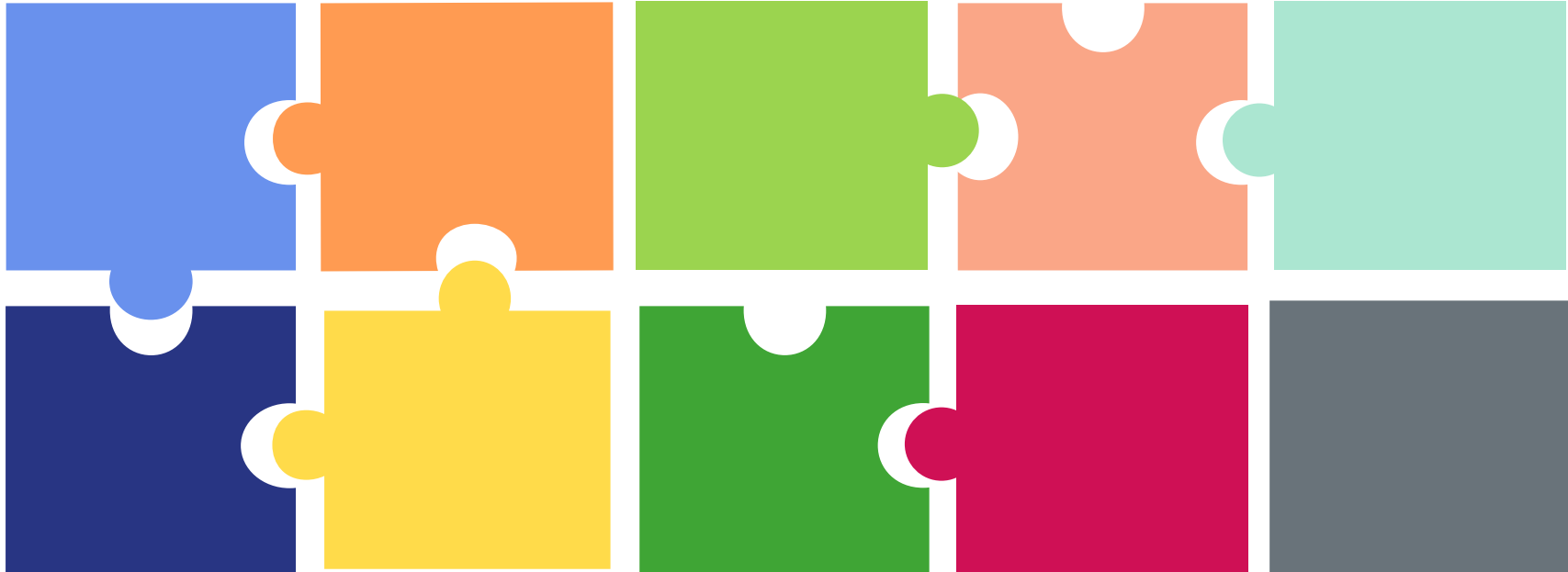

1.  NÃO TENHO SINTOMAS

2.  ESTOU DE MÁSCARA

3.  MÁSCARAS EXTRAS NA MOCHILA

4.  ÁLCOOL GEL NA MOCHILA

5.  GARRAFA COM ÁGUA NA MOCHILA

CHECKLIST DA SAÚDE

AO VOLTAR PARA CASA

1.



Higienizar as mãos com água e sabão ou álcool gel.

2.



Tire os **sapatos** e **higienize-os imediatamente**.

3.



As roupas devem ser lavadas.

4.

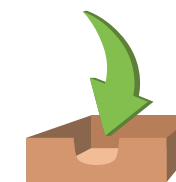

Bolsas, carteiras e chaves devem ficar em uma caixa na entrada de casa.

5.



Higienize celulares, óculos, relógios e embalagens trazidas de fora.

6.



Tome banho antes de entrar em contato com outros membros da família.

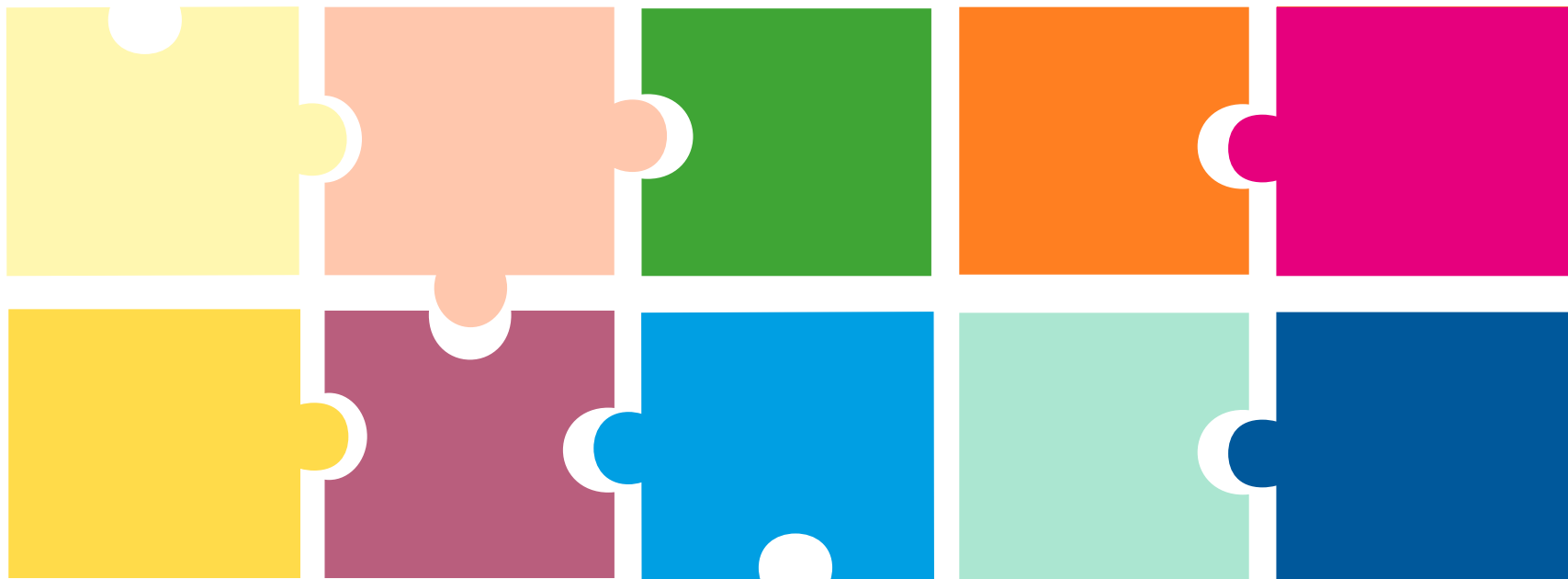

NOSSOS CANAIS DE COMUNICAÇÃO



FICOU COM DÚVIDAS?

ClassApp

Coordenação do segmento

Assistente de Direção

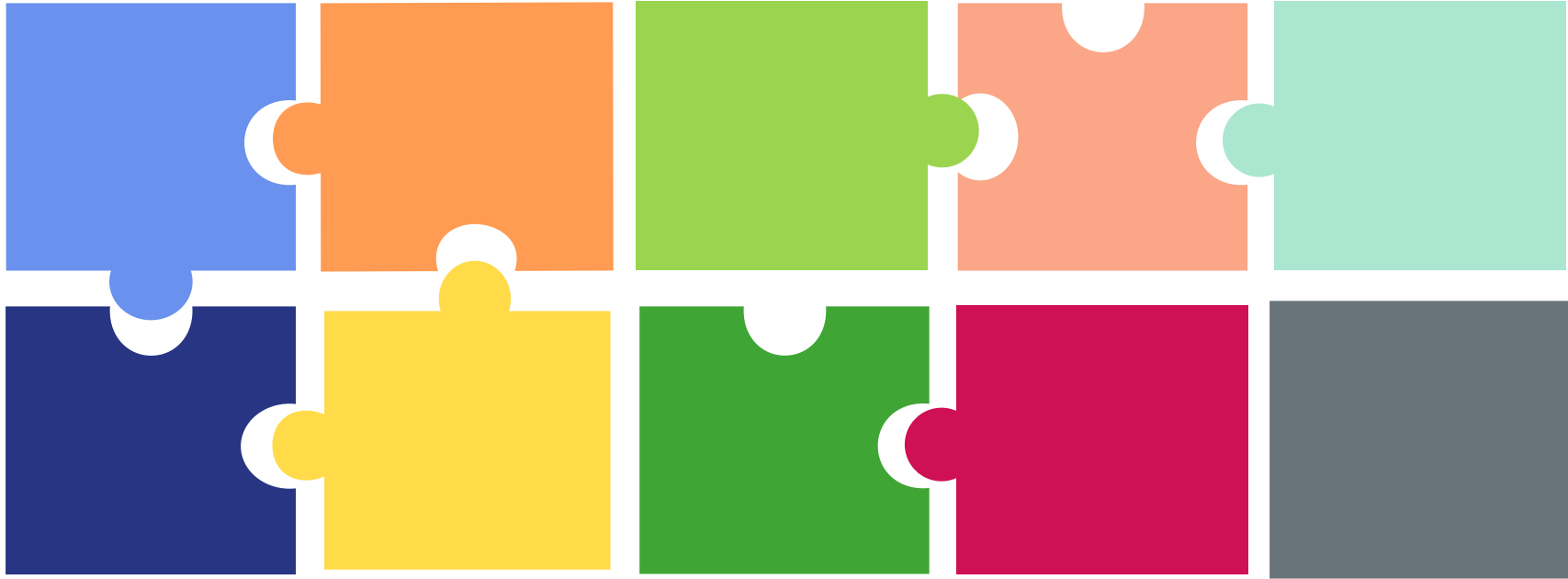



Centro Educacional

PIONEIRO

*A ATITUDE É INDIVIDUAL,
O BENEFÍCIO É COLETIVO.*